

# Pフレンド

こまがね市民活動支援センター「ぱとな」

## 第16号

発行責任者：「ぱとな」登録団体連絡会  
事務局：こまがね市民活動支援センター  
発行日：平成25年4月2日  
電話番号：82-1150 FAX：82-1151  
Eメール：kmcenter@oek.ne.jp  
URL：http://www.patona-k.com



駒ヶ根市銀座商業協同組合「春の花祭り」の様子  
(H25.3.15)

登録団体紹介

P2,3

ハッチョウトンボを育む会 紹介  
くらふていあ杜の市会 紹介

登録団体情報

P4,5

ガーデニング美由 …… ハンキング講座開催  
デジカメ教室「風」 …… 撮影参加のお誘い

イベント情報

P5

市内のイベント情報など

助成金情報

P6,7

各種助成金の情報

「ぱとな」情報

P8

お知らせ・「ぱとな」紹介・まちなか豆知識など

はぐく かい

# ハッチョウトンボを育む会

～昆虫から命の大切さを学ぶ～

ハッチョウトンボを育む会  
事務局：三原 一高氏

ハッチョウトンボを育む会の三原さんにお話を聴きました。



ハッチョウトンボ観察会の様子

活動に参加して頂きたいと思っています。

活動するのに大切にしていることはどのようなことですか？

ハッチョウトンボを育む会では、自然の大切さを皆さんに知ってもらいたいと考えて活動をしています。ハッチョウトンボのような小さな昆虫でも命を持っています。ゲームでは、リセットすればやり直しができますが、生き物は死んでしまえば二度とやり直すことができません。特に子ども達に小さな昆虫から命の大切さを学んで欲しいと思います。

主にどんな活動をしていますか？

「ハッチョウトンボを育む会」では、駒ヶ根市の昆虫であるハッチョウトンボの保護活動を主に南割公園を中心に行なっています。

ハッチョウトンボは、環境省の指標昆虫に指定されていて、雄は成虫になると体が真っ赤になります。湿地などの限られた環境にしか生息できない生き物なので、保護しないと絶滅してしまう可能性があります。会では、体長 20mm 以下の小さなハッチョウトンボを守るために生息地の整備や観察会の実施、環境の大切さを学ぶため、地元在来のメダカ・藻などその他の生物の保護などの活動を行なっています。

4月6日(土)の午後2時から南割公園で実施する「ハッチョウトンボ生息地の整備作業」では、作業の参加者にこまちゃんエコポイントを配布する予定です。2月にこまちゃんエコポイント環境エコ活動推進助成金を頂いたので、それを財源に事業を行なうので、ぜひ多くの皆さんに

今一番PRしたいことは何ですか？

6月29日(土)と30日(日)に「第24回全国トンボ市民サミット」が駒ヶ根で開催されます。サミットには、全国各地からトンボを大切にしている人たちが集います。どなたでも参加できるので、興味のある方はぜひ参加してください。

また、南割公園でハッチョウトンボを観察できる時期は5月中旬から9月中旬です。6月下旬から7月が最もたくさん見られますので、ぜひ足をお運び頂きたいです。

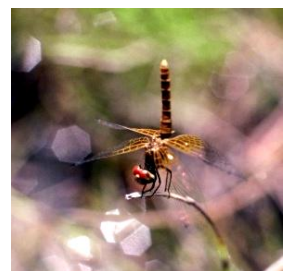

駒ヶ根市の昆虫  
「ハッチョウトンボ」

◇代表者 : 小川 周次  
◇連絡先 : 事務局 〒399-4117  
駒ヶ根市赤穂 14-379  
電話 090-6562-3017



# くらふていあ杜の市実行委員会

~ここでしか体験できない  
市の雰囲気を~

くらふていあ杜の市実行委員会  
実行委員長 松本さん

## 杜の市実行委員長の松本さんにお話を聴きました。

### 主にどんな活動をしていますか？

くらふていあ杜の市実行委員会では、毎年6月の第1週の土曜日、日曜日の2日間駒ヶ根高原で「くらふていあ杜の市」を開催しています。

杜の市は今年で17回目の開催となり、今回は6月1日(土)と2日(日)両日の10時から午後5時まで、菅の台と駒ヶ池の両会場で開催します。詳しくは、事前に新聞の折込広告を出すので、そちらをご覧くださいと思います。

杜の市では、全国各地からクラフト作家さん達が集い、陶芸、木工、布、革、金属、ガラスやその他のクラフト作家のテントが300以上並び、ワークショップや大道芸などを体験したり、観たりすることができます。

### 活動するのに大切にしていることはどのようなことですか？

杜の市にご来場の方には、市(いち)を包む全体の雰囲気や海外のバザーのような雰囲気を楽しんで頂きたいという想いから、大道芸、音楽、アトラクションなどにも力を入れています。この機会にぜひ足を運んで頂き、ここでしか体験できない市(いち)の雰囲気を味わって頂きたいです。

また、普段買い物をする時は、作り手と買い手がふれあう機会というのがあまりないので、この機会にクラフト作家さん達とふれあってコミュニケーションをとって頂き、一期一会の出会いを楽しんで頂きたいです。

### 今一番PRしたいことは何ですか？

今まで、クラフトに接する機会がない方が市内にはたくさんいると思うので、地元で大きなイベントがあるこの機会に、ぜひクラフトにふれて頂いて、手作り品の良さを体験して頂きたいです。



平成24年6月に開催された「くらふていあ杜の市」の様子

◇実行委員長 : 松本 卓

◇連絡先 : 電話 83-7680

## ガーデニング美由 ハンキングバスケット講座開催

# ハンキングバスケット講座

春のおとずれはもうすぐ！  
壁面を華やかに彩る  
ハンキングバスケットを  
作ってみませんか？



日時・・・4月13日（土）  
14：00～16：00

場所・・・ぱとなさん

費用・・・2000円

定員・・・15名

持ち物・・・手袋・エプロン・はさみ等

<お申し込み・お問い合わせは>

ガーデニング美由（林） 電話0265-83-7012

携帯090-1828-3770

※お申し込み締め切りは4月6日（土）までです。

## デジカメ教室「風」

### 「撮影会参加のお誘い」

みんなで楽しく撮りに出かけませんか？！

お手持ちのカメラを持って春をさがしに行きましょう。

参加希望される方は

電話 090-7708-1501 遊佐（ゆさ）まで

お願い致します！！



## イベント情報

(市内のイベントや登録団体のイベント情報を中心にまとめました。)

月 日	イベント	時 間	場 所
4 月 6 日(土)	ハッチョウトンボ生息地整備作業 (ハッチョウトンボを育む会)	14:00~16:00	南割公園
4 月13日(土)	ハンキングバスケット講座 (ガーデニング美由)	14:00~16:00	ぱとな
4 月21日(日)	第19回地藏尊すくすく縁日 ("あつい!こまがね")	10:00~15:00	銀座通り
4 月26日(金)	吊るし飾り教室 ("あつい!こまがね")	13:30~16:00	駅前ビル アルパ3階
4 月28日(日)	第39回駒ヶ根市こどもまつり	9:00~12:00	駒ヶ根市文化会館・ すずらん公園
5 月19日(日)	第20回地藏尊すくすく縁日 ("あつい!こまがね")	10:00~15:00	銀座通り
6 月 1 日(土) 6 月 2 日(日)	くらふていあ杜の市 (くらふていあ杜の市実行委員会)	10:00~17:00	菅の台・駒ヶ池 (雨天開催)

**駒ヶ根市 協働のまちづくり支援補助金制度**

- 対象活動 : 市民団体などが行う新たな活動または今後の発展性があると認められる活動で、協働のまちづくりの趣旨に沿った事業。
- 補助申請できる方 : 市内において社会的または地域的な課題に取り組んでいる市民団体などで、次の要件をすべて満たす団体。
  - ①団体設立から1年以上継続して公益的・公共的な活動を行っていること。又は補助金申請後1年以上継続して公益的・公共的な活動を行う見込みがあること。
  - ②代表者を含め3人以上の構成員を示すことができること。
  - ③団体規約(定款)、事業計画、予算及び決算を示すことができること。
- 補助金額 : 補助金交付の場合、補助率10/10以内、50万円限度(原材料提供のみの場合は40万円限度) 市民団体設立の場合、補助率10/10以内、10万円限度
- 問合せ先 : 駒ヶ根市 総務部 企画課 企画調整係  
〒399-4192 駒ヶ根市赤須町20号1号  
TEL : (代表) 0265-83-2111 (内線242) FAX : 0265-83-4348  
メール : kizai@city.komagane.nagano.jp  
URL : http://www.city.komagane.nagano.jp

**応募期間**  
**随時**

**全労災 2013年全労済地域貢献助成事業**

- 対象活動 : 「環境分野」①地域の自然環境を守る活動 ②循環型地域社会をつくるための活動 ③地域の自然や環境の大切さを学ぶための活動  
「子ども分野」地域の中で、学校外の多様な育ちを応援する次のような活動  
①子どもたちの豊かな遊びの場をつくる活動 ②子どもたちが交流し学びあえる場をつくる活動※子ども自身が主体的に参画して取り組む活動を重視。  
「両分野共通で重視する活動」
  - ・ 多数の地域住民、市民団体や自治会などが活動に関わることで、人と人とのつながりが生まれ、コミュニティの形成、発展、再生につながるような活動
  - ・ 地域に密着し継続して取り組む活動
  - ・ 助成によってどう活動が充実、発展するのかが明確である活動
- 助成対象 : 日本国内を主たる活動の場とする、下記①～③のいずれにも該当する団体を対象とする。  
①NPO法人、任意団体等(NGO、ボランティア団体等) ②設立後1年以上の活動実績を有する団体(基準日:2013年4月10日) ③直近の年間収入が300万円以下の団体(前年度の繰越金を除く)
- 助成金額 : 1団体に対する助成上限額:30万円
- 問合せ先 : 全労済 総務部内 地域貢献助成事業事務局  
〒151-8571 東京都渋谷区代々木2-12-10  
TEL : 03-3299-0161 FAX : 03-5351-7772  
URL : http://www.zenrosai.coop/zenrosai/topics/2013/130212.php

**応募期限**  
**H25.4.10**  
**(水)**  
**必着**

**社団法人生命保険協会 子育て家庭支援団体に対する助成活動**

- 対象活動 : 就学前の子どもの保護者等(妊婦等を含む)への支援活動
- 助成対象 : 民間非営利の団体、ボランティアグループ、特定非営利活動法人(NPO法人)等
- 助成金額 : 1団体あたり上限25万円
- 問合せ先 : 生命保険協会「子育て家庭支援活動」事務局  
〒100-0005 東京都千代田区丸の内3-4-1 新国際ビル3F  
TEL : 03-3286-2643 FAX : 03-3286-2730  
URL : http://www.seiho.or.jp/info/news/2013/0301.html

**応募期限**  
**H25.4.30**  
**(火)**  
**消印有効**



**公益信託富士フィルム・グリーンファンド 2013年度 FGF助成**

- 対象活動 : ①営利を目的としない活動及び研究。②活動及び研究が行われるフィールドは、日本国内である。③活動助成の場合には、活動フィールドができる限り申請者(申請団体)によって既に確保されている等、活動フィールドの基盤がしっかりしているもの。④研究助成の場合には、フィールドでの研究に対し地権者の許可もしくは協力関係が保たれているもの。⑤個人もしくは団体申請において、活動及び研究の実績があるもの。(ある程度実績があり、発展的な活動や研究を行うための申請であれば対象となる)⑥個人よる申請の場合、助成金の使途が助成の趣旨に沿って適格・厳正であり、助成金の使途において本人あるいは親族等、特別な関係のある者に利益を与えないもの。⑦団体による申請の場合、代表者または管理者の定めのある団体で、役員その他の機関の構成、選任方法、その他事業の運営に重要な事項が特定の者、あるいは特別な関係者等の意志に従わずに、決定・運営されている団体。また、特定の者等に特別な利益を与えていない団体。
- 応募資格 : ①活動助成を申請するもの、または団体は身近な自然の保全や、自然とのふれあいを積極的に行っていること。②研究助成を申請するものは、身近な自然環境の保全・活用の促進に関する具体的な研究や、ふれあいの場としての緑地の質的向上を目指した実証研究等を行っていること。
- 助成金額 : 4件程度、総額850万円を予定
- 問合せ先 : 一般財団法人自然環境研究センター 信託基金事業部  
〒110-8676 東京都台東区下谷 3-10-10  
TEL : 03-5824-0960 FAX : 03-5824-0961  
URL : <http://www.jwrc.or.jp/shintaku/1.htm>

**応募期限**  
**H25.5.10**  
**(金)**  
**締切**

**公益財団法人安藤スポーツ・食文化振興財団 第12回トムソーヤースクール企画コンテスト**

- 募集内容 : 小・中学生が10人以上参加する、ユニークで創造性にあふれた自然体験活動の企画。
- 助成対象 : ①学校部門 : 小学校、中学校、小中学校の委託または協力を得て当該活動を主催する団体。②一般部門 : 定款・規約等があり、組織として活動している団体。
- 表彰 : 学校部門 文部科学大臣奨励賞 副賞100万円、チキンラーメン1年分  
優秀賞 副賞50万円、チキンラーメン半年分  
一般部門 安藤百福賞 副賞100万円、チキンラーメン1年分  
優秀賞 副賞50万円、チキンラーメン半年分
- 問合せ先 : 安藤スポーツ・食文化振興財団事務局  
〒563-0041 大阪府池田市満寿美町 8-25  
TEL : 072-752-4335 FAX : 072-752-1288  
メール : [zaidan@shizen-taiken.com](mailto:zaidan@shizen-taiken.com)  
URL : <http://www.shizen-taiken.com/index.html>

**応募期限**  
**H25.5.17**  
**(金)**  
**必着**

**財団法人みずほ教育福祉財団 第30回(平成25年度)老後を豊かにするボランティア活動資金**

- 対象活動 : ①高齢者支援を目的として地域で実践している活動。②地域の活動で内容が先駆的かつ他の範となる活動。③今日のニーズに対応した内容で継続性の高い活動。
- 助成対象 : 地域社会で高齢者のための活動を行っているボランティアグループで次の要件を満たすもの。① ボランティア数10人～50人程度。② 結成以来の活動実績2年以上。
- 助成金額 : 1グループにつき10万円を限度
- 問合せ先 : (財)みずほ教育福祉財団  
〒100-0011 東京都千代田区内幸町 1-1-5 みずほ銀行内  
TEL : 03-3596-4532 FAX : 03-3596-3574  
メール : [FJP36105@nifty.com](mailto:FJP36105@nifty.com)  
URL : <http://www.mizuho-ewf.or.jp/>

**応募期限**  
**H25.5.24**  
**(金)**  
**消印有効**

# ぱとな情報

## お知らせ

パソコンなんでも相談開催中！！

ぱとなでは、「パソコンなんでも相談」を随時開催しています。

パソコンについて困っていること、わからないことがある方は、お気軽にご相談ください。

パソコンの使い方などでお悩みの方は、いつでも相談にお越しください。



## 「ぱとな」紹介

愛称“ぱとな”について

センターが開設して4月で3年半が経ちました。最近は、「こまがね市民活動支援センター」という正式名より、「ぱとな」の愛称でセンターを知っている方が多いようです。

この愛称は、市民の皆さんから公募をして寄せられたアイデアや思いを集約し、「市民活動のパートナー」のパートナーを略して、平成21年12月に「ぱとな」と決定しました。



## 展示コーナー情報

4月、5月の展示について

4月 「5月のヨーロッパ」写真展  
5月 募集中

※ 写真や絵など展示をしたい方は、お気軽にご相談ください。

## 4月・5月の休館日

### 4月

1日(月)・8日(月)・15日(月)・  
22日(月)・28日(日)・  
29日(月) 昭和の日

### 5月

3日(金) 憲法記念日・4日(土) みどりの日・  
5日(日) こどもの日・6日(月)・13日(月)・  
20日(月)・27日(月)

開館時間： 火～土曜日 10:00～19:00  
(但し会員の会議等の予約は 20:50 まで)  
日曜日 10:00～18:00  
定期休館日：毎週月曜日  
保守点検日：火曜日(月1回)  
夏季・年末年始休館・祝祭日

## まちなか豆知識

商店街の方にきいちゃいました！

『冬服をしまう前に…』



桜の開花をむかえ、あたたかくなってきました。

そろそろ衣替えの季節です。冬服をしまう前に、自分が何を持っているか書き記してみましょう。買い物の目安になります。

(洋品店)