

# パトナ



こまがね市民活動支援センター「ぱとな」

発行責任者：「ぱとな」登録団体連絡会  
事務局：こまがね市民活動支援センター  
発行日：2019年12月1日  
電話番号：82-1150 FAX：82-1151  
Eメール：kmcenter@cek.ne.jp  
U R L：http://www.patona-k.com



秋空のもと、10月13日に「ぱとなまつり2019」が開催されました。今回で10回目となります。パフォーマンス、テント、展示、スタンプラリーの部会に分かれて、ぱとな登録団体が主体となり準備をしてきました。個性豊かな団体発表で、来場したお客さんに楽しんでいただけたと思います。ボランティアでも大勢の方々にお手伝いいただきました。皆さんの力が合わさった、素晴らしいまつりになりました。ありがとうございました！

## ぱとな加盟団体紹介

### 独立行政法人 国際協力機構 駒ヶ根青年海外協力隊訓練所

地域での協力活動に取り組む課業「地域実践」で、今期からぱとなにお世話になっています。ぱとなの活性化のため、まずは利用状況などの現状を把握しようとアンケートを作成し、登録団体のみなさんからはおよそ70%のご返答、一般市民のみなさんからは103件のご回答をいただきました。ご協力ありがとうございました。今後はぱとなや市民活動の活性化のために有効活用させていただきます。

◆問合せ先：TEL：0265-82-6151（代表）



登録団体の方との座談会で、直接ご意見を伺いました

今年度初めて、ぱとなでは青年海外協力隊訓練生の「地域実践授業」を受け入れました。登録団体の皆様にご協力をお願いしました。

# ぱとな加盟団体からのお知らせ・活動報告 など

## 活動報告

## 大曾倉ふれんど



青年海外協力隊の訓練生の方達が、一次隊は7月に、二次隊は10月に2回ずつ来所され住民との交流を行いました。

「宅幼老所亀群（かめむら）」の活動紹介や里山の散策、また近所の高齢者宅を訪問してお話を伺いました。訓練生の皆さんの思いもお聞きし、若い方達との交流にたくさんの元気をいただきました。

派遣先でもお身体に気を付けて、素晴らしい体験ができますよう心から応援しています。

大曾倉ふれんど 一同



## ガールスカウト長野県第32団

## 「ガールズデイ2019」のご案内

◆日時：令和元年12月14日（土）

10：30～14：00

◆会場：駒ヶ根駅前 アルパ3階 多目的ホール

どなたでもご参加いただけます

◇活動紹介（展示）

◇喫茶 ◇クラフト販売

◇ゲーム（ポッチャ体験、ガチャガチャなど） ◇サンタを探せ

◇体験クラフト（クリスマスリース・ほか各種クラフト）

◆問合せ先：ガールスカウト長野県第32団

岡田 TEL:0265-83-4051

テーマ『⇨'20』  
～2020へ、つなぐ～



## 「馬見塚成田山蚕玉神社 二年詣り」のご案内

## 馬見塚奉賛会



◆日時：令和元年12月31日（火）

23：30～翌日8：00

◆会場：馬見塚成田山蚕玉神社

どなたでもご参加いただけます

◇御神楽の奉納

◇お神酒、甘酒の無料提供

◇お守り、縁起物の販売

◆問合せ先：馬見塚奉賛会

（会計）山村 TEL:0265-82-5846

## メンバー募集

「こんな写真が撮ってみたいワ」

「カメラの使い方がよくわからない」「これから趣味にしてみたい」

等々の皆さん、楽しい仲間がお待ちしております。

そうそう、年賀状を自分で作ってみたい方もどうぞ！！

まずは、お茶のみに来てください♡

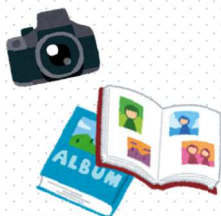

本格的なカメラを持ってなくても  
大丈夫!  
まずはスマホのカメラで参加してみてください

## デジカメ教室「風」



◆問合せ先: デジカメ教室「風」  
遊佐 TEL: 090-7708-1501

## 12月の市民活動イベント情報

| 日        | 曜日      | イベント                        | 時間                | 場所                     | 主催・お知らせ先                                   | 備考                                |
|----------|---------|-----------------------------|-------------------|------------------------|--|-----------------------------------|
| 7        | 土       | 高学年第124回<br>人形劇団プーク<br>「死神」 | 18:30<br>開演       | 中川文化センター<br>大ホール       | 伊南子ども劇場<br>☎0265-83-4130<br>(第124回高学年鑑賞例会) | 前売券 2,000円<br>当日券 2,500円<br>全席自由席 |
| 14       | 土       | 亀群喫茶                        | 13:00~<br>16:00   | 中沢大曾倉宅幼老所<br>亀群 (かめむら) | NPO 法人大曾倉ふれんど<br>☎0265-87-2317             | お菓子代 300円<br>ボランティア募集中            |
| 14       | 土       | ガールズデイ 2019                 | 10:30~<br>14:00   | 駅前ビルアルパ<br>3階多目的ホール    | ガールスカウト長野県<br>第32団<br>☎0265-83-4051 (岡田)   | 詳しくはお知らせページをご覧ください                |
| 15       | 日       | 第100回子育て地蔵尊すくすく縁日           | 10:00~<br>14:30   | 銀座通り                   | “あつい!こまがね”                                 | 記念すべき100回目の開催!                    |
| 31<br>\1 | 火<br>\水 | 馬見塚成田山蚕玉<br>神社 二年詣り         | 23:30~<br>翌日 8:00 | 馬見塚成田山蚕玉<br>神社         | 馬見塚奉賛会<br>☎0265-82-5846 (山村)               | 詳しくはお知らせページをご覧ください                |

## 1月の市民活動イベント情報

| 日  | 曜日 | イベント              | 時間              | 場所            | 主催・お知らせ先                         | 備考            |
|----|----|-------------------|-----------------|---------------|----------------------------------|---------------|
| 19 | 日  | 第101回子育て地蔵尊すくすく縁日 | 10:00~<br>14:30 | 銀座通り          | “あつい!こまがね”                       | 暖かい恰好で遊びに来てね! |
| 28 | 火  | つるし飾り<br>ワークショップ  | 13:30~<br>15:30 | 駅前ビルアルパ<br>3階 | “あつい!こまがね”<br>☎0265-81-7303 (今井) | 参加費無料         |

## 助成金情報

詳細は支援元にお問合せください。

その他の助成金情報はぱとなホームページをご覧ください。URL：<http://www.patona-k.com>

### 駒ヶ根市 協働のまちづくり支援補助金制度

- 対象活動：市民団体などが行う新たな活動または今後の発展性があると認められる活動で、協働のまちづくりの趣旨に沿った事業。
- 補助申請できる方：市内において社会的または地域的な課題に取り組んでいる市民団体などで、次の要件をすべて満たす団体。
  - ①団体設立から1年以上継続して公益的・公共的な活動を行っていること。又は補助金申請後1年以上継続して公益的・公共的な活動を行う見込みがあること。
  - ②代表者を含め3人以上の構成員を示すことができること。
  - ③団体規約（定款）、事業計画、予算及び決算を示すことができること。
- 補助金額：補助金交付の場合、補助率10/10以内、50万円限度（原材料提供のみの場合は40万円限度）市民団体設立の場合、補助率10/10以内、10万円限度
- 問合せ先：駒ヶ根市 総務部 企画振興課 企画調整係  
〒399-4192 駒ヶ根市赤須町20号1号  
TEL：(代表) 0265-83-2111 (内線243) FAX：0265-83-4348  
メール：kizai@city.komagane.nagano.jp

応募期間

随時

URL：<http://www.city.komagane.nagano.jp>

### CO・OP共済 地域ささえあい助成

- 助成対象：①「くらしを守り、くらしの困りごとの解決に資する」。②「命を守り、その人らしい生き方ができるようにする」。③「女性と子どもが生き生きする」
- 対象団体：日本国内を主たる活動の場とする、下記全てを満たす団体を対象。生活協同組合、NPO法人、任意団体、市民団体（今後設立予定の団体でも構いません）
- 助成金額：1事業あたり最大100万円を基本とする。助成総額は2,500万円を予定。
- 問合せ先：日本コープ共済生活協同組合連合会 渉外・広報部  
地域ささえあい助成事務局  
〒151-0051 東京都渋谷区千駄ヶ谷4-1-13  
TEL：03-6836-1320 FAX：03-6836-1321

応募期間

R2. 1. 31  
(金)  
消印有効

URL：<http://coopkvosai.coop/about/csr/socialwelfare/2020.html>

## ぱとな情報

### ぱとな休館日

#### 12月

2日(月)  
9日(月)  
10日(火)  
保守点検日  
16日(月)  
23日(月)  
29日(日)  
)  
年末休館



#### 1月

1日(水)  
元旦  
2日(木)  
)  
6日(月)  
年始休館  
13日(月)  
成人の日  
14日(火)  
振替休館  
20日(月)  
27日(月)



### 展示コーナー予定表

- ◆12月1日(日)～12月13日(金)  
駒ヶ根花と緑と水の会 リース展
- ◆12月14日(土)～12月21日(土)  
ちぎり絵「ゆ～ゆ～」作品展
- ◆12月22日(日)～1月14日(火)  
北澤利一氏 写真展
- ◆1月15日(水)～1月29日(水)  
中沢小学校 書き初め展

●写真や絵などの展示をしたい方は、お気軽にご相談ください。

開館時間：火～土曜日 10:00～19:00  
(但し会員の会議等の予約は20:50まで)  
日曜日 10:00～18:00  
定期休館日：毎週月曜日  
保守点検日：火曜日(月1回)  
夏季・年末年始休館・祝祭日

